

PRZEKRÓJ I' - I'

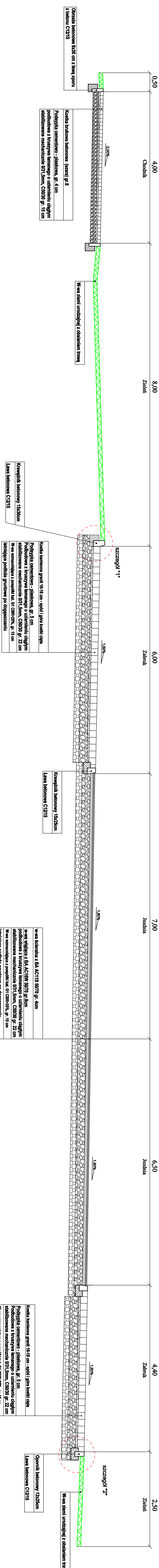

Skala 1:20

Połączenie zjazd z drogą krajową

Odtworzenie konstrukcji podbudowy wraz z zastosowaniem masy mineralno asfaltowej o gr. 4cm

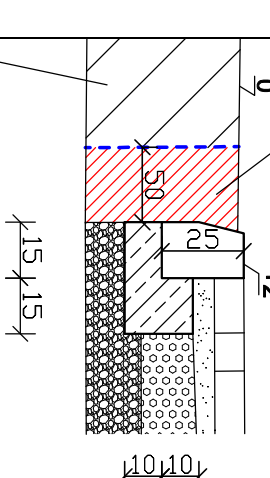

istn. jezdnia - bitumnicz

PRZEKRÓJ 2' - 2'

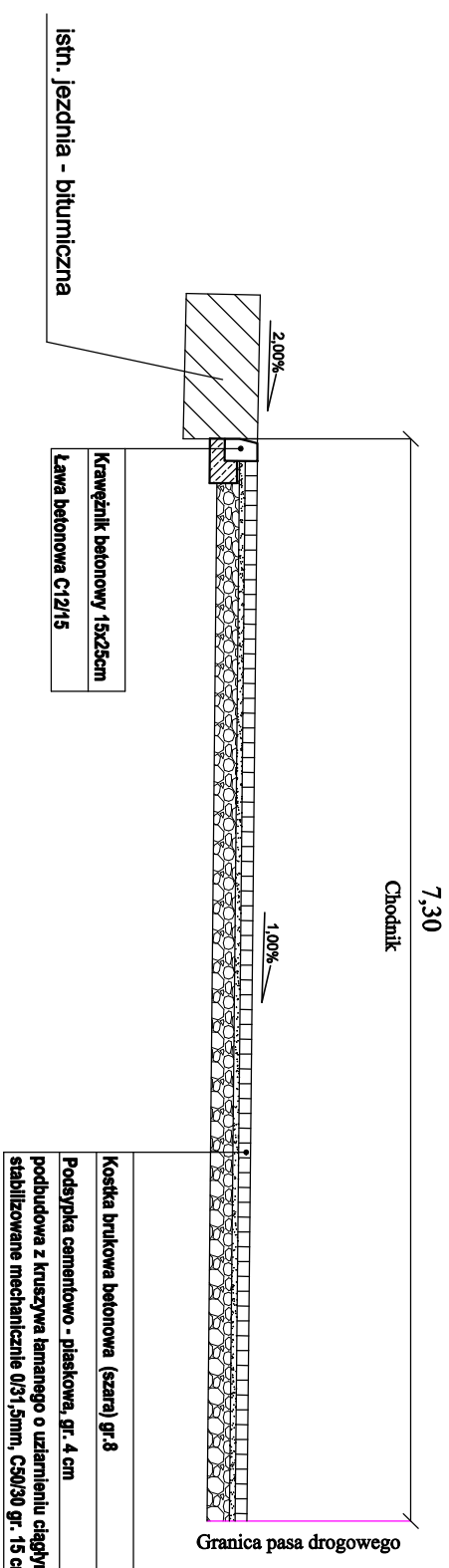

PRZEKRÓJ 3'-3'

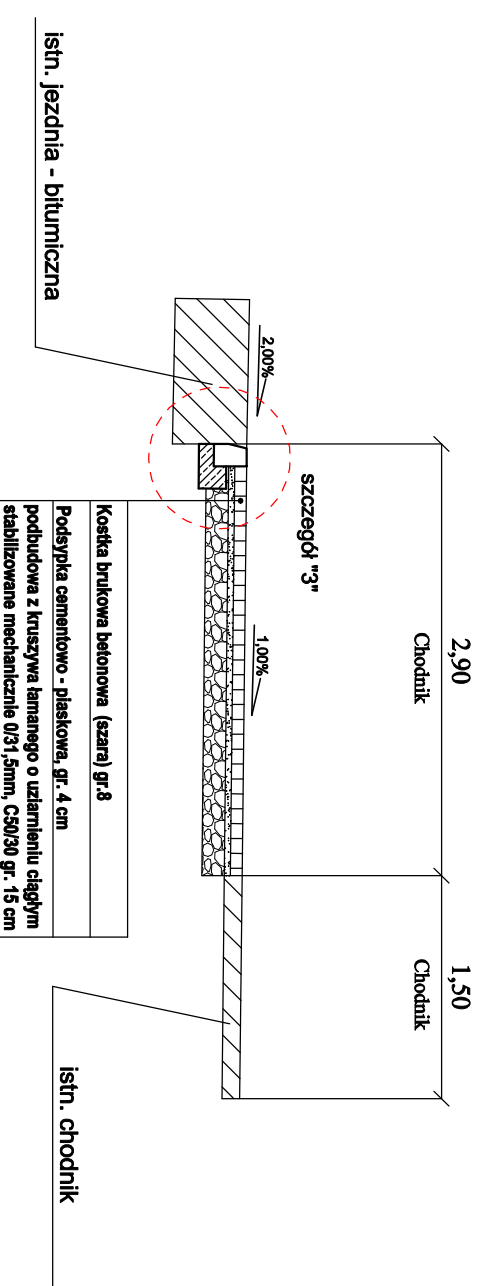

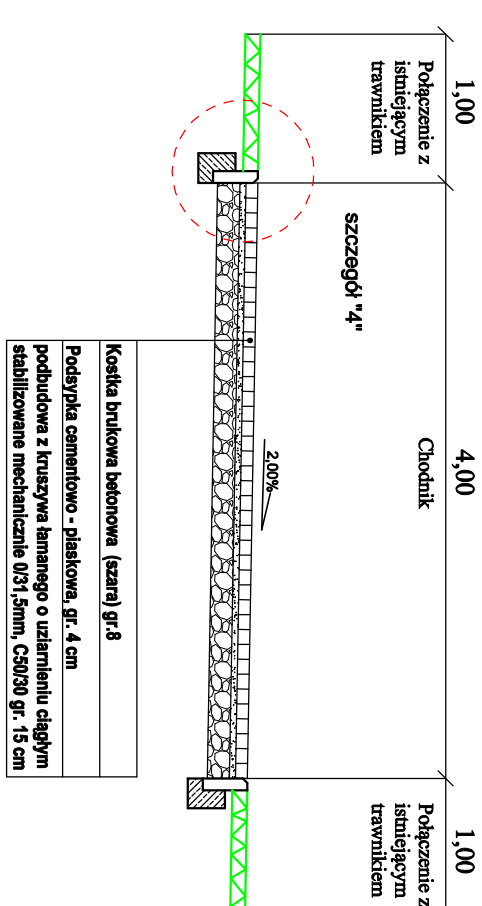

PRZEKRÓJ 4' - 4'

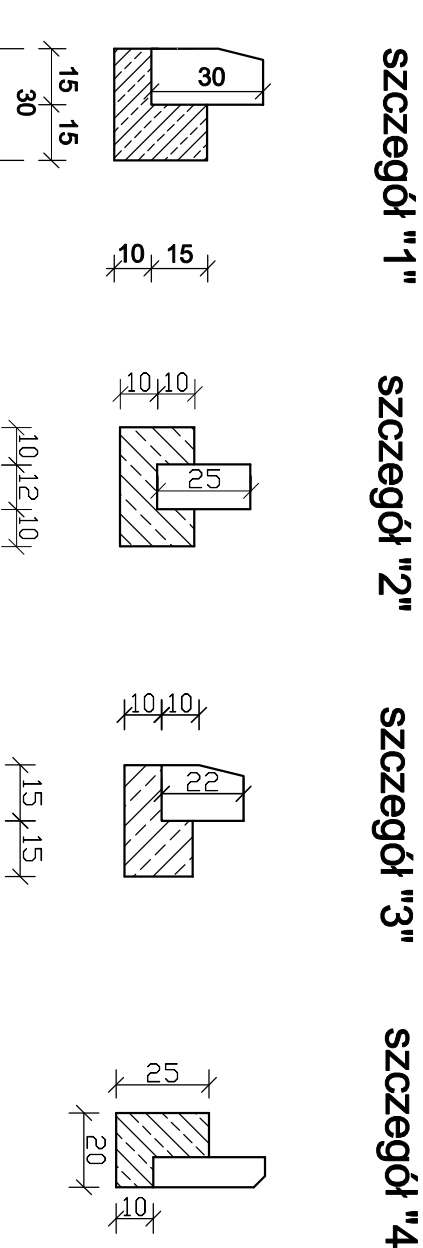

Szczegóły ław betonowych C 12/15

Skala 1:20



inż. Bogdan Matusia 74-004 Szawów, Karmiężewicza 4a tel. 044 715 073 e-mail: zubiud@wp.pl	
	
Załącznik Usług Budowlanych i Drogowych	
RYS. NR 3 06.2021	INWESTOR: ul. Marii Curie Skłodowskiej 95, 74-100 Szawów Gmina Szawów
SKALA 1:500	OBIEKT: Budowa mostu dwupojazdowego z Szarewskiej Szosy (długość mostu) wraz z budową mostu wiodącego i kanalizacji sanitarnej Projekt planu oraz przekroje dla projektu wraz z doświadczeniem
TEMAT: PRZEBUDOWA KONTRYBUKCYJNE BRANŻA DROGOWA PROJEKTOWAŁ:	
SPECJALNOŚĆ DROGOWA inż. Bogdan Matusia Nr ZA19064.POOD014	